

Erhebung zur Situation der Marktaufstellung im Dorf Neukirchen

-Gesamtbetrachtung : Gesamtteilnehmer 119

- Finden Sie es gut, dass der Markt um weitere Stände erweitert wurde?

ja		nein		Enthaltung	
118	99,1 %	0	0%	1	0,9 %

- Finden Sie es gut, dass jetzt auch Stände in der Fußgängerzone (Hochstraße) stehen?

111	93,3 %	5	4,2 %	3	2,5 %
-----	------------------	---	-------	---	-------

- Würden Sie sich wünschen, dass der Markt kontinuierlich im Bereich der Fußgängerzone (Hochstraße) erweitert wird?

105	88,2 %	10	8,4 %	4	3,4 %
-----	------------------	----	-------	---	-------

- Sollten die Interessen der Gewerbetreibenden (z. B. Therapiezentrum, Bäcker) bei Veränderungen der Marktaufstellung berücksichtigt werden?

100	84,0 %	16	13,4 %	3	2,5 %
-----	------------------	----	--------	---	-------

- Kommen Sie mit dem Auto zum Markt? Wenn ja, wo parken Sie?

33	27,7 %	86	72,3 %	0	0 %
----	-----------	----	------------------	---	-----

Lindenstraße, Gemeindezentrum, Bruchstr.

- Sehen Sie einen Zusammenhang mit der 30iger Zone auf der Lindenstraße und dem Markt?

36	30,3 %	63	52,9 %	20	16,8 %
----	-----------	----	------------------	----	--------

- Wie stehen Sie zu der Sperrung der Durchfahrt auf der Hochstraße während der Marktzeiten?

111	93,3 %	4	3,4 %	4	3,4 %
-----	------------------	---	-------	---	-------

- Sollte den Anwohnern die Möglichkeit gegeben werden, die Hochstraße zu Marktzeiten von der Mozartstr. aus zu befahren?

94	79,0 %	20	16,8 %	5	4,2 %
----	------------------	----	-----------	---	-------

Anregungen / Kritik / Meinungen

Variante A



Variante B



22	18,5 %	89	74,8 %	8	6,7 %
----	-----------	----	------------------	---	-------

Gesamt

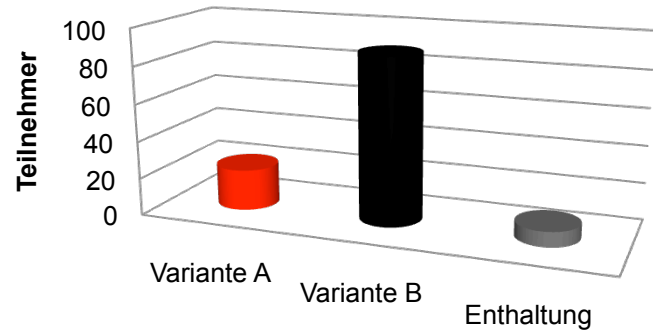

	Variante A	Variante B	Enthaltung
■ Gesamt	22	89	8

Marktbeschicker

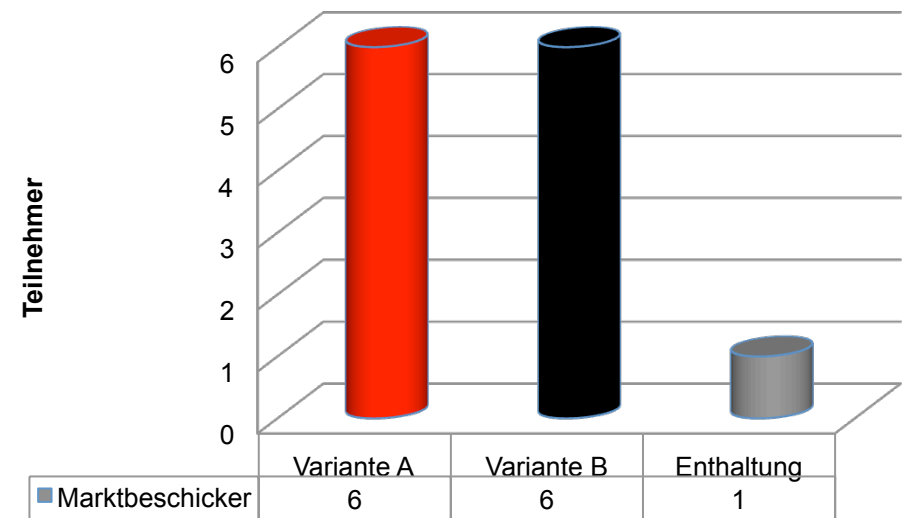

■ Marktbeschicker

Gewerbetreibende

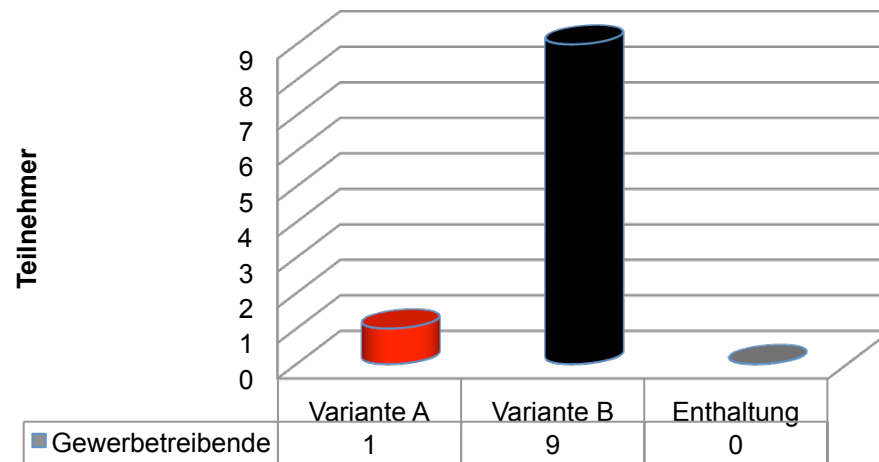

■ Gewerbetreibende

Marktbesucher

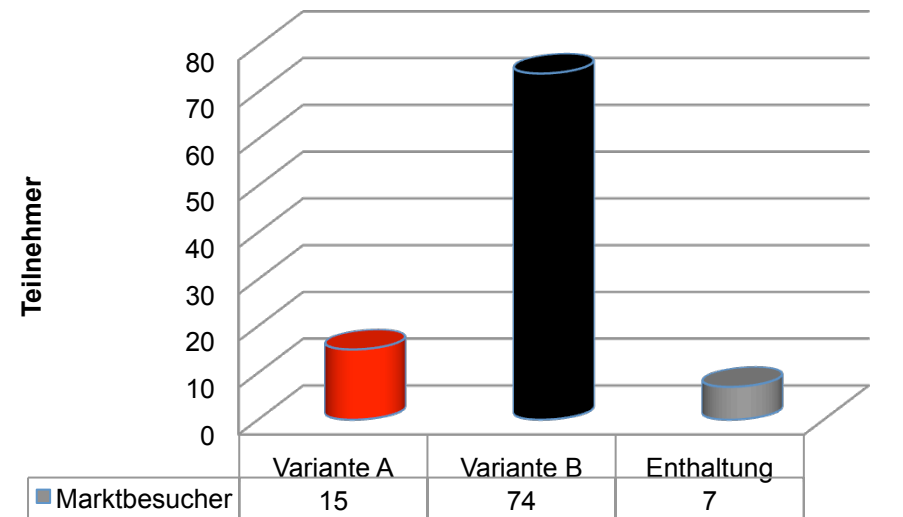

■ Marktbesucher